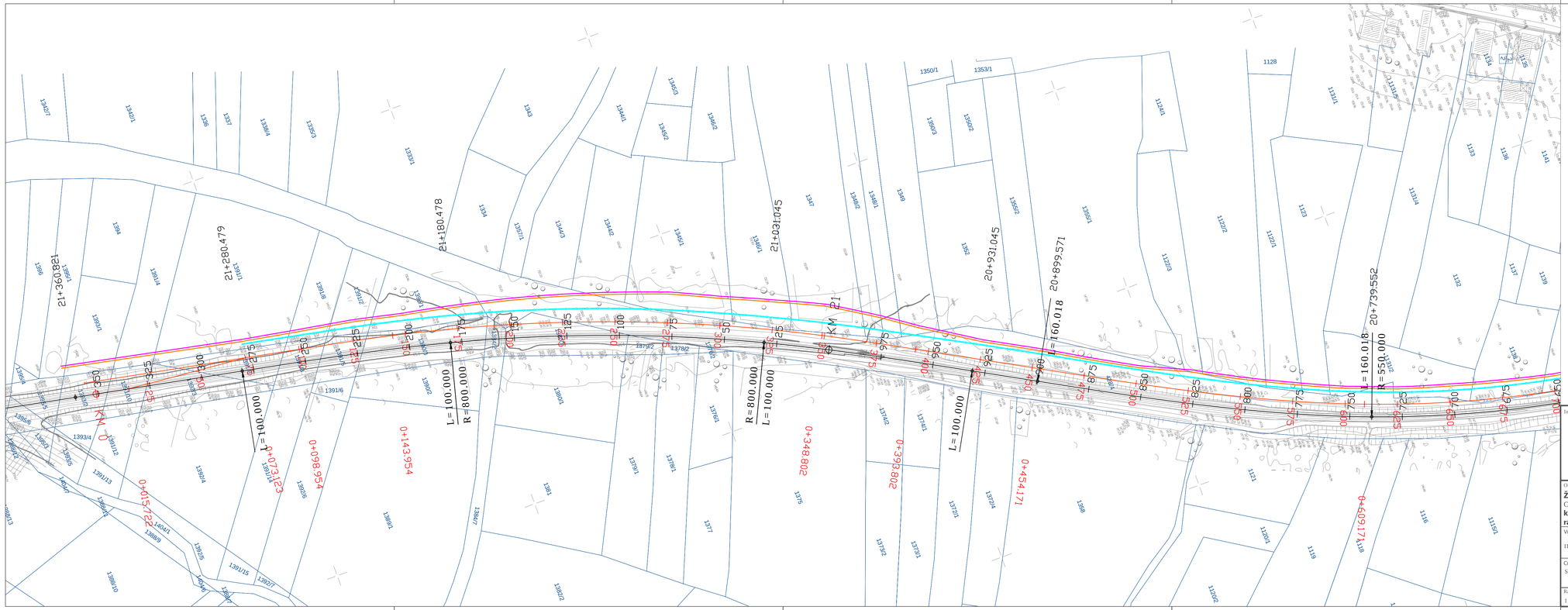

Investitor i Korisnik:

Инфраструктура железнице Србије а.д.

Projekat izradio:

CeS.TRA

CESTRA d.o.o.
Makenzijeva 57
11000 Beograd

Objekat:

Železnička pruga (Jovanovac) Rasputnica
Cvetojevac - Sobovica i
kolosečni kapacileti za ispitivanje šinskih vozila i radionički kompleks

Vrsta tehničke dokumentacije:

IDEJNI PROJEKAT

Naziv i oznaka dela projekta:

I Projekat trase pruge -
DONJI I GORNJI STROJ PRUGE

Crtež:

SITUACIJA

Odgovorni projektant:

Jasna Stojiljković-Milić, dipl.inž.grad
Licenca br. 312 G369 08

Radni tim:

Marija Petrović, građ.tehn.

Razmera:	Datum:	List br.:	Šifra crteža/*Drawing code*:	Rev.:
1:1000	2021.	2/26	**A10319**-IDP-01-002	00